

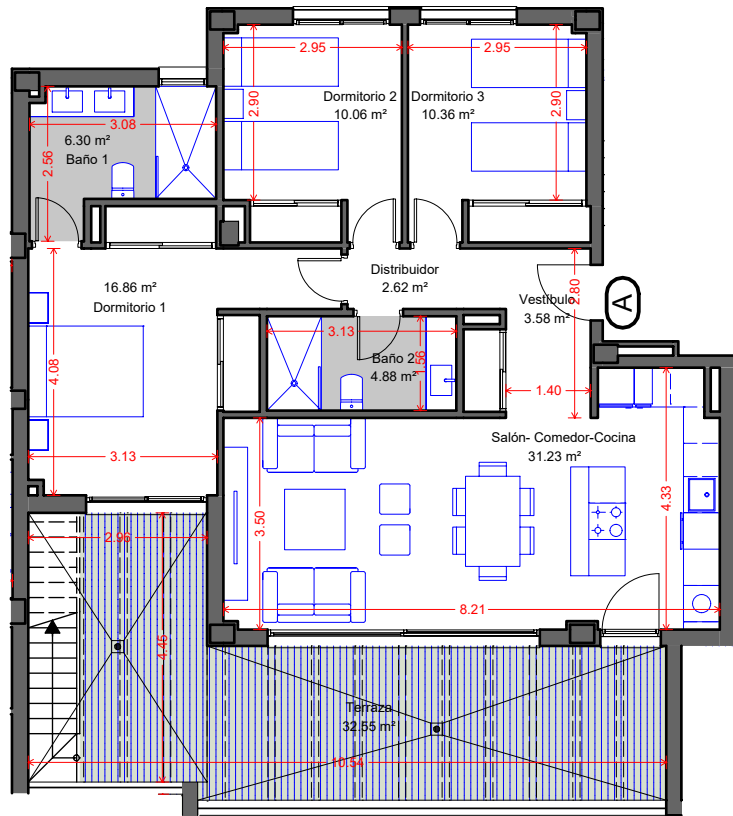

RESIDENCIAL INFEMAR

Esquina Paseo Acacias
con Calle Eugenio Selles
MÁLAGA-(MÁLAGA)



Planta Tercera

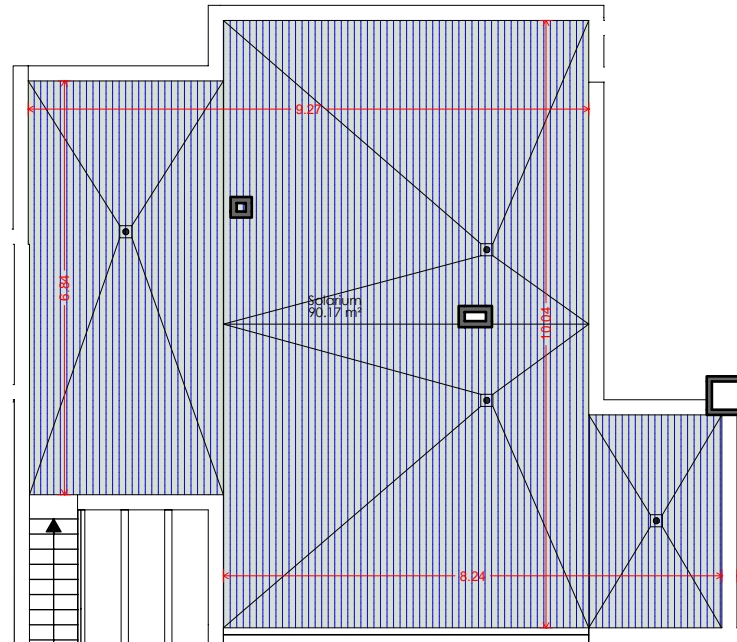

Planta Cubierta

VIVIENDA A
PLANTA TERCERA
ESCALERA 2
(3 DORMITORIOS)

SUPERFICIES

| | |
|--------------------------|-----------------------|
| SUPERFICIE ÚTIL VIVIENDA | 85.89 m ² |
| SUPERFICIE ÚTIL TERRAZA | 122.72 m ² |
| S.C. PROPIA | 101.50 m ² |
| P.P. ZONAS COMUNES | 15.64 m ² |
| TOTAL SUP. CONSTRUIDAS | 117.14 m ² |

SEGÚN REAL DECRETO 218/2.005 JUNTA DE ANDALUCÍA

| | |
|--------------------------------|-----------------------|
| SUPERFICIE ÚTIL VIVIENDA | 94.48 m ² |
| SUPERFICIE CONSTRUIDA VIVIENDA | 127.29 m ² |

Escala Gráfica

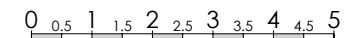

EL PRESENTE DOCUMENTO ES DE CARACTER INFORMATIVO, Y PODRÁ EXPERIMENTAR VARIACIONES POR EXIGENCIAS TÉCNICAS DEL PROYECTO. TODO EL MOBILIARIO, INCLUIDO EL DE LA COCINA, ES MERAMENTE INFORMATIVO, LOS GIROS DE PUERTAS Y LA DISTRIBUCIÓN DE APARATOS SANITARIOS NO SON VINCULANTES. LAS SUPERFICIES EXPRESADAS SON APROXIMADAS, PUDIENDO EXPERIMENTAR MODIFICACIONES POR RAZONES DE INDOLE TÉCNICA EN EL DESARROLLO DE LA EJECUCIÓN DE LAS OBRAS